

# — Appartement duplex 3 – 61.33 m – Secteur Ouest

Quartier Peyrilhac

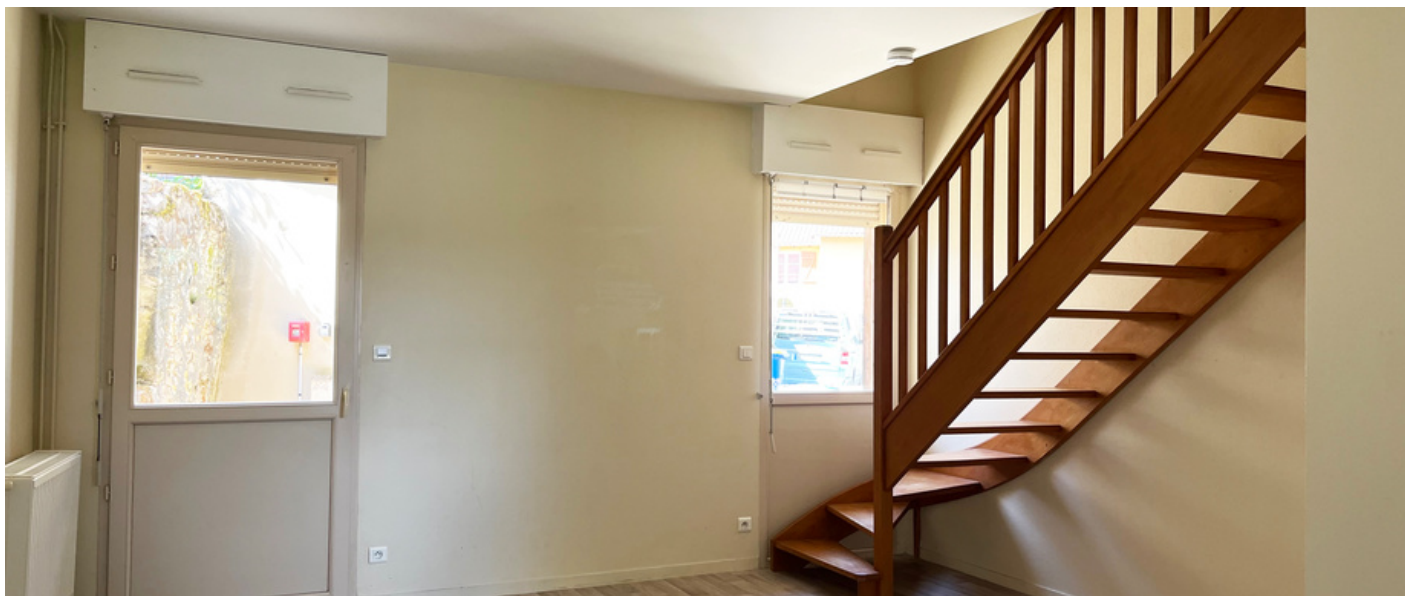

## Descriptif logement



Rdc



Chauffage Collectif



61.33 m<sup>2</sup>



T3



360.12 € 327 € (charges)



Réf : 160010003



Bilan énergétique

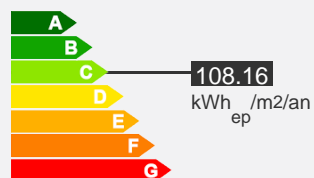



## Descriptif de la résidence

### La résidence Peyrilhac



#### La résidence:

Au centre bourg de Peyrilhac, dans une grange en pierres rénovée, louez votre maison avec jardin ou votre appartement du T2 au T3.

Ce logement  
est fait pour moi !

Votre contact



carla roche

Chargé(e) de clientèle